

Page 107

Pratique

- Lisez le texte suivant, et répondez aux questions.

Mes amis

Salut, je m'appelle Léa et j'habite à Paris, mon meilleur ami s'appelle Pedro il habite à Barcelona, il parle espagnol. Moi je suis en train d'apprendre espagnol avec lui. À Facebook, on a connu à Marcello, lui il habite à Rome, il va venir me visiter pour les vacances de juillet.

J'aime beaucoup avoir des amis dans le monde entier.



- Quelle est la nationalité de Léa ?
Léa est française
- Quelle est la nationalité de Marcello ?
Il est italien
- Quelle est la nationalité de Pedro ?
Pedro est espagnol

Page 108

- Écoutez au professeur avec la prononciation et choisissez la bonne orthographe pour la nationalité de chaque personne.



Exemple : Francisco habite au Mexique. Il est ...
() mexicain.
() mexicaine.



1. Penelope vient d'Espagne. Elle est ...
() espagnol.
() espagnole.



2. Brandy habite aux États-Unis. Elle est ...
() américain.
() américaine.



3. Shaki vient de Tokio. Elle est ...
() japonais.
() japonaise.



4. George vient de Canada. Il est
() canadien.
() canadienne.



5. Juan habite à Buenos Aires. Il est
() argentin.
() argentine.

- Complétez les phrases avec la nationalité qui correspond dans chaque cas.

Exemple:

Elisa habite à Lisbonne, elle est portugaise. Joao habite à Portugal il est portugais.

1. Pietro habite en Italie, il est italien. Sophie habite à Rome, elle est italienne.
2. Jean Paul habite en France, il est français. Émilie habite à Paris, elle est française.
3. Paul habite en Angleterre, il est anglais. Anne habite à Londres elle est anglaise.
4. Ronaldo habite à Brésil, il est brésilien. Vera habite à Río, elle est brésilienne.
5. Eve habite à Sidney, elle est australienne. Bob habite en Australie, il est australien.

- Lisez les phrases suivantes et indiquez si c'est masculin ou féminin. Mettez le pronom personnel qui manque.

Exemple:

Il / Elle est belge. (X) masculin (X) féminin

1. Elle est hondurienne. () masculin (X) féminin
2. Il / elle est russe. (X) masculin (X) féminin
3. Il est chinois. (X) masculin () féminin
4. Il est grec. (X) masculin () féminin
5. Elle est chilienne. () masculin (X) féminin

Page 111



Les bouchers, les boulangers, les vendeurs, aident aux personnes à obtenir des produits très **importants** pour la vie quotidienne.

Les mécaniciens **entretiennent** les voitures et les **réparent** en cas de panne. Les électriciens, les plombiers, les peintres et les jardiniers nous aident à améliorer aussi nos maisons.

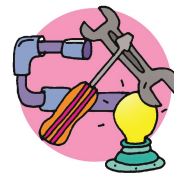

- Complétez les phrases avec la profession qui correspond d'après les images.

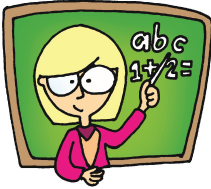

1. Elle travaille dans un collège,
elle est professeur.

2. Il travaille dans un hôpital,
il est médecin.



3. Il travaille dans un théâtre,
il est acteur.

4. Elle soigne les animaux,
elle est vétérinaire.



5. Facundo répare les
voitures. Il est mécanicien.

6. Elle chante des chansons,
elle est chanteuse.



- D'après les images, sélectionnez quelle est l'option correcte en cochant d'un « x » sur la lettre correspondante.



Philippe

Ana

Michael

Dennise

Kevin

José

1. C'est la profession de
Philippe _____.

- A) journaliste
- B) médecin
- C) pompier
- D) policier

3. C'est la profession de
Michael _____.

- A) scientifique
- B) pêcheur
- C) dentiste
- D) peintre

5. C'est la profession de
Kevin _____.

- A) journaliste
- B) pompier
- C) coiffeur
- D) maître

2. C'est la profession de
Ana _____.

- A) journaliste
- B) médecin
- C) pompier
- D) peintre

4. C'est la profession de
Dennise _____.

- A) architecte
- B) chanteuse
- C) coiffeuse
- D) peintre

6. C'est la profession de
José _____.

- A) mécanicien
- B) pêcheur
- C) vendeur
- D) boucher

Épilogue

- Associez les professions et les nationalités de la colonne « A » avec les personnages qui lui correspond de la colonne « B ».

« A »

- Sportif argentin (F)
- Peintre espagnol (I)
- Écrivain anglaise (E)
- Président français (D)
- Actrice américaine (G)
- Chanteur américain (H)
- Scientifique allemand (A)
- Chanteuse canadienne (C)
- Informaticien américain (B)

« B »

- A. Albert Einstein.
- B. Bill Gates.
- C. Céline Dion.
- D. François Hollande.
- E. J. K. Rowling.
- F. Leonel Messi.
- G. Marilyn Monroe.
- H. Michael Jackson.
- I. Pablo Picasso.

- D'après les images écrivez le nom de chaque profession



1. Il est pompier



2. Elle est chanteuse



3. Il est peintre



4. Elle est infirmière



5. Il est policier



6. Elle est professeur



7. Il est docteur



8. Elle est La femme de ménage

Pratique

- Répondez aux questions à partir du texte.



Bonjour, je m'appelle Jean je suis costaricien, j'ai trois enfants, j'habite à Heredia, je suis né le 23 avril 1979, je suis professeur à l'Université. L'année dernière, j'ai eu un accident dans la route avec ma voiture, quelqu'un dans une motocyclette a perdu le contrôle et a percuté contre mon véhicule.

- **Exemple : Qui ?**

Qui est le personnage du texte?
Le personnage s'appelle Jean.

1. **Où ?** Où habite le personnage ?
Il habite à Heredia.
2. **Quand ?** Quand est né le personnage ?
Il est né le 23 avril 1979.
3. **Combien ?** Combien d'années a le personnage ?
Il a 34 ans .
4. **Comment ?** Comment s'appelle t-il ?
Il s'appelle Jean.
5. **Quelle(s) ?** Quelle est sa nationalité ?
Il est costaricien.
6. **Qu'est-ce que ?** Qu'est-ce qu'il fait pour se gagner la vie ?
Il est professeur à l'Université.
7. **Pourquoi ?** Pourquoi c'est-il passé l'accident ?
Parce qu'une motocyclette a perdu le contrôle.

Pratique

- Répondez aux questions.
1. Quels sont les professions qui a exercé Isabelle Caro ? Mannequin et comédienne.
 2. Quelle est la maladie qui a affecté à Isabelle Caro ? L'anorexie.
 3. De quel âge est mort Isabelle Caro ? 28 ans.
 4. Qu'est ce qu'elle a fait pour lutter contre sa maladie ? Elle a exposé son corps pour montrer les dommages causés par l'anorexia.

Page 122

- D'après le texte indiquez si les phrases sont vrai (v) ou faux (f).

Situation.	V	F
1. L'accident a provoqué la mort a cinq personnes.	<input type="checkbox"/>	<input checked="" type="checkbox"/>
2. L'accident a eu lieu vers 10 heures.	<input checked="" type="checkbox"/>	<input type="checkbox"/>
3. La circulation a été bloquée pendant une heure.	<input checked="" type="checkbox"/>	<input type="checkbox"/>
4. Les causes de l'accident sont très claires.	<input type="checkbox"/>	<input checked="" type="checkbox"/>
5. Dans l'accident seulement quatre véhicules ont été impliqués.	<input checked="" type="checkbox"/>	<input type="checkbox"/>
6. L'accident a eu lieu le lundi après-midi.	<input type="checkbox"/>	<input checked="" type="checkbox"/>
7. Quelques blessés ont été déplacés à l'hôpital Saint-Augustin.	<input type="checkbox"/>	<input checked="" type="checkbox"/>
8. L'accident est arrivé sur la route d'Anvers, près de Berchem.	<input checked="" type="checkbox"/>	<input type="checkbox"/>

Page 124

Épilogue

- Lisez le texte suivant et complétez l'information du cadre.

1. Que s'est-il passé ?	Un incendie s'est déclaré
2. À quelle heure s'est passé l'incident ?	À 19 heures
3. Combien de personnes ont été affectés ?	Le locateur et les occupants des six autres logements
4. Où s'est passé l'incident ?	Avenue du Maréchal –Leclerc à Bellegarde
5. Quand s'est passé l'incident ?	Le dimanche