

# Las regiones socioeconómicas de Costa Rica

**Una posibilidad de abordaje**

Elaborado por:  
Vera Brenes Solano  
Área Difusión  
Marzo 2011

Estudios Sociales  
6<sup>o</sup>



## Objetivo de la propuesta:

- Brindar aportes para complementar el abordaje en el aula del contenido “Las regiones socioeconómicas de Costa Rica”, considerando los resultados del XV Informe Estado de la Nación.



# Componentes de la propuesta

- Texto base:
  - Resumen de capacitación XV Informe Estado de la Nación (anexo 1)
- Técnicas sugeridas:
  - Actividad autógrafos →
  - Power point con principales conclusiones de información regional →
  - Tarjeta de clase →

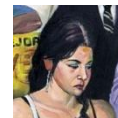

# Autógrafos

✓ Técnica sugerida para introducir la comparación de indicadores por región socioeconómica (**activ. inicio**).





# Autógrafos

## ■ Descripción:

- Se entregan los carteles a 6 personas distintas quienes deben pegárselo sobre el pecho para que la información quede visible.
- Se entrega una copia de la hoja de firmas al resto de los participantes. Una vez que se identifique la región que cumple con lo que cada enunciado de dicha hoja plantea, la persona del cartel debe firmar no con su nombre sino con el de la región que está representando. Finalmente, se revisa la hoja de firmas para verificar los resultados de la comparación.

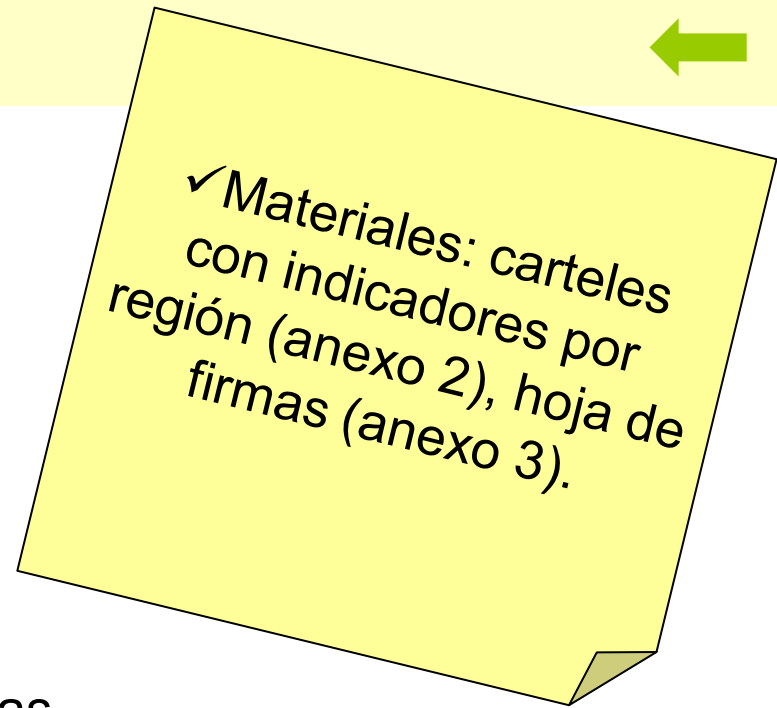

# Desarrollo regional muestra desigualdades



**Región Chorotega**

**Población total:** 342.858 habitantes  
**Densidad de población:** 33,8 hab/Km<sup>2</sup>  
**Estructura del empleo por sectores**  
 Primario: 19,0%  
 Secundario: 18,0%  
 Terciario: 63,0%  
**Tasa de desempleo abierto:** 5,5%  
**Tasa de subutilización total:** 15,2%  
**Hogares en pobreza:** 28,0%  
**Escolaridad<sup>IV</sup> promedio:** 7,4 años  
**Población 12 a 17 años que asiste educación:** 83,2%  
**Ingreso promedio real del hogar:** 293.311 colones  
**Incidencia delictiva:** 22,5%

**Región Huetar Norte**

**Población total:** 249.188 habitantes  
**Densidad de población:** 32,5 hab/Km<sup>2</sup>  
**Estructura del empleo por sectores**  
 Primario: 37,1%  
 Secundario: 12,0%  
 Terciario: 50,9%  
**Tasa de desempleo abierto:** 3,3%  
**Tasa de subutilización total:** 9,4%  
**Hogares en pobreza:** 16,4%  
**Escolaridad<sup>IV</sup> promedio:** 6,4 años  
**Población 12 a 17 años que asiste educación:** 78,1%  
**Ingreso promedio real del hogar:** 315.882 colones  
**Incidencia delictiva:** 18,6%

**Región Huetar Atlántica**

**Población total:** 484.581 habitantes  
**Densidad de población:** 50,6 hab/Km<sup>2</sup>  
**Estructura del empleo por sectores**  
 Primario: 34,0%  
 Secundario: 12,8%  
 Terciario: 53,3%  
**Tasa de desempleo abierto:** 6,3%  
**Tasa de subutilización total:** 16,3%  
**Hogares en pobreza:** 24,7%  
**Escolaridad<sup>IV</sup> promedio:** 6,9 años  
**Población 12 a 17 años que asiste educación:** 79,5%  
**Ingreso promedio real del hogar:** 270.733 colones  
**Incidencia delictiva:** 28,3%

**Región Pacífico Central**

**Población total:** 238.102 habitantes  
**Densidad de población:** 60,9 hab/Km<sup>2</sup>  
**Estructura del empleo por sectores**  
 Primario: 13,6%  
 Secundario: 22,8%  
 Terciario: 63,7%  
**Tasa de desempleo abierto:** 4,5%  
**Tasa de subutilización total:** 13,0%  
**Hogares en pobreza:** 25,7%  
**Escolaridad<sup>IV</sup> promedio:** 7,3 años  
**Población 12 a 17 años que asiste educación:** 80,8%  
**Ingreso promedio real del hogar:** 298.347 colones  
**Incidencia delictiva:** 22,8%

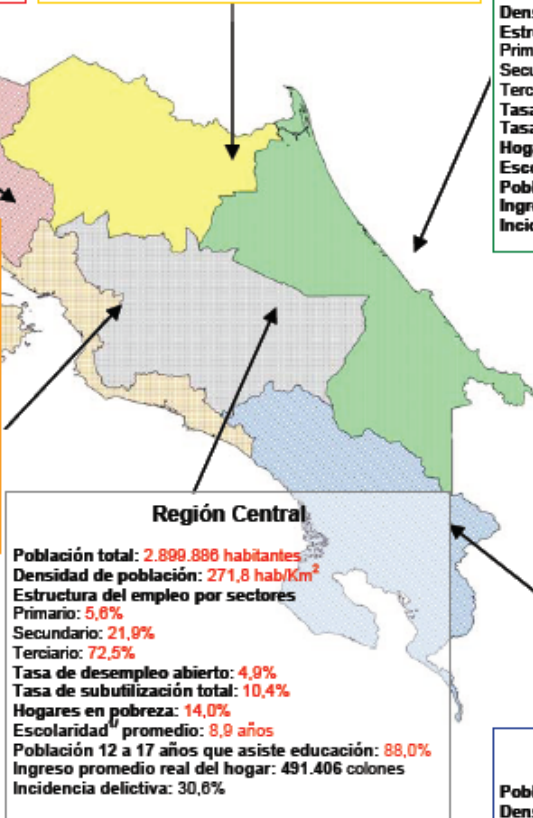

**Región Central**

**Población total:** 2.899.886 habitantes  
**Densidad de población:** 271,8 hab/Km<sup>2</sup>  
**Estructura del empleo por sectores**  
 Primario: 5,6%  
 Secundario: 21,9%  
 Terciario: 72,5%  
**Tasa de desempleo abierto:** 4,9%  
**Tasa de subutilización total:** 10,4%  
**Hogares en pobreza:** 14,0%  
**Escolaridad<sup>IV</sup> promedio:** 8,9 años  
**Población 12 a 17 años que asiste educación:** 88,0%  
**Ingreso promedio real del hogar:** 491.406 colones  
**Incidencia delictiva:** 30,6%

✓ Ver página 50 del resumen.

**Total del país**

**Población total:** 4.533.162 habitantes  
**Densidad de población:** 88,7 hab/Km<sup>2</sup>  
**Estructura del empleo por sectores**  
 Primario: 12,5%  
 Secundario: 20,1%  
 Terciario: 67,4%  
**Tasa Desempleo Abierto:** 4,9%  
**Tasa de subutilización total:** 11,7%  
**Hogares en Pobreza:** 17,7%  
**Escolaridad<sup>IV</sup> promedio:** 8,2 años  
**Población 12 a 17 años que asiste educación:** 85,5%  
**Ingreso promedio real del hogar:** 413.910 colones

**Región Brunca**

**Población total:** 338.549 habitantes  
**Densidad de población:** 35,5 hab/Km<sup>2</sup>  
**Estructura del empleo por sectores**  
 Primario: 28,8%  
 Secundario: 18,6%  
 Terciario: 54,7%  
**Tasa de desempleo abierto:** 4,2%  
**Tasa de subutilización total:** 15,1%  
**Hogares en pobreza:** 24,6%  
**Escolaridad<sup>IV</sup> promedio:** 6,8 años  
**Población 12 a 17 años que asiste educación:** 85,5%  
**Ingreso promedio real del hogar:** 259.434 colones  
**Incidencia delictiva:** 20,9%



# Conclusiones generales:

- Se observan grandes diferencias en indicadores clave del desarrollo humano por regiones geográficas.
- La región Central exhibe mejores resultados que las demás en una serie de indicadores clave de las condiciones de vida de los habitantes.
- Se observan diferencias regionales en la estructura del empleo por sectores, pero la importancia del sector terciario en la generación de empleo es una característica común en las regiones.



- Las diferencias en la escolaridad promedio de la población está relacionada con el acceso al sistema educativo. Central 88% vrs Huetar Norte con 78,1%, por ejemplo.
- Esto se relaciona con las diferencias en el ingreso promedio de los hogares.

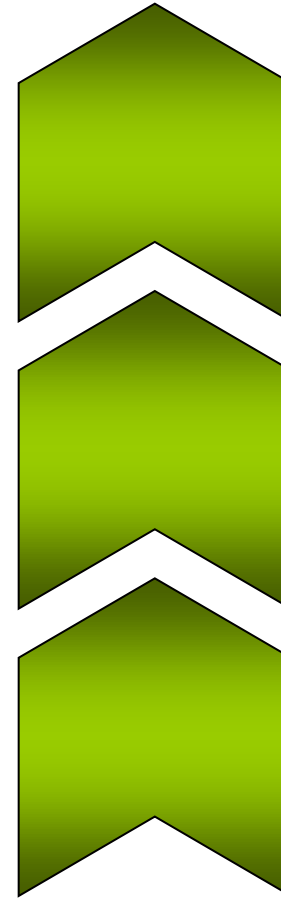

**Ingresos laborales**

**Escolaridad promedio**

**Acceso al sistema educativo**



- El aumento en la pobreza provocó un emparejamiento en cuatro regiones: Chorotega, Pacífico Central, Brunca y Huetar Atlántica, con incidencias cercanas al 25%.
- Desempleo, subempleo, inserción de baja productividad, informal y agropecuario son factores que podrían explicar este aumento de la pobreza en las regiones periféricas.



## Incidencia de la pobreza en los hogares, por regiones. 1994-2008

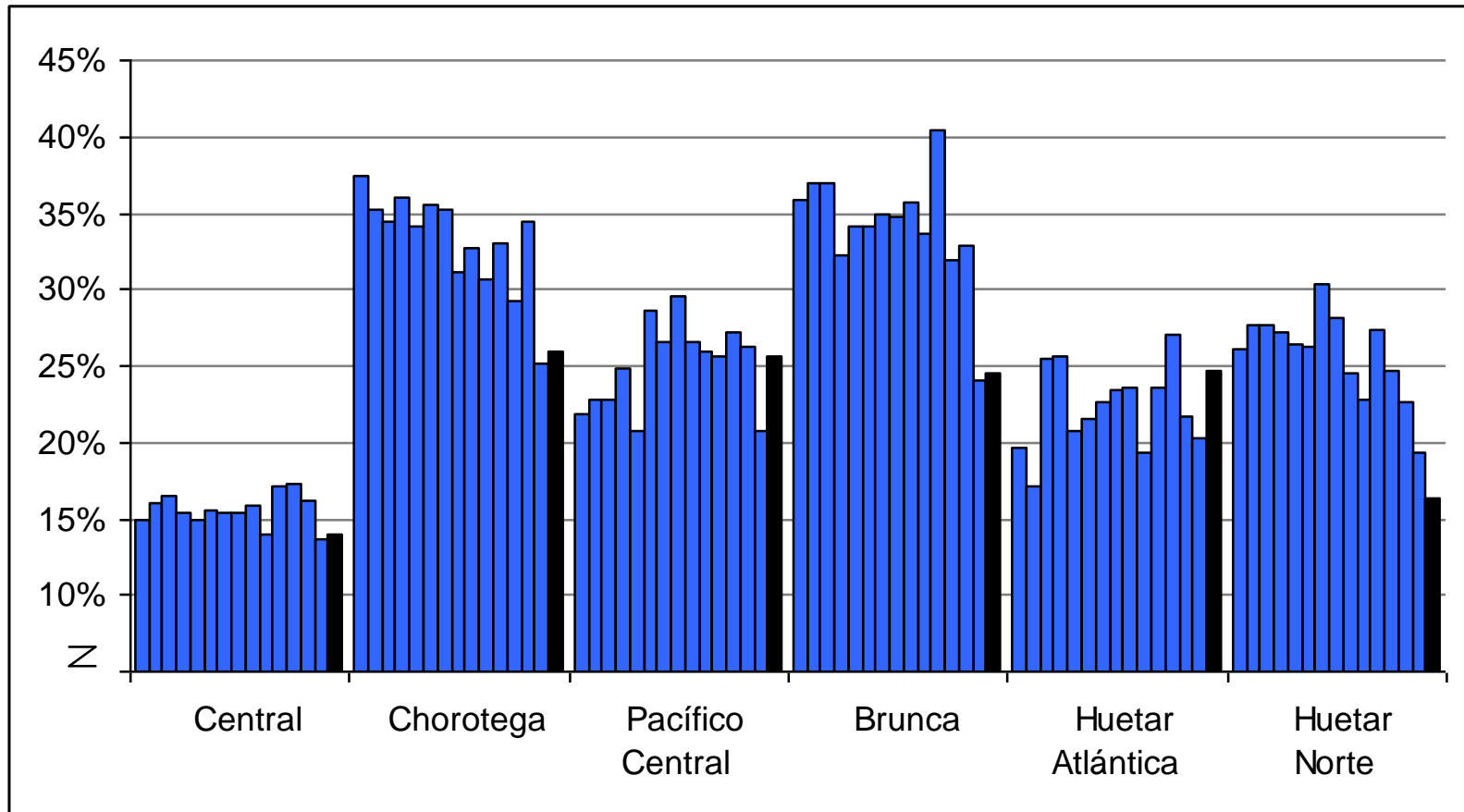

Fuente: Sauma, 2009, con datos de las EHPM, INEC.



# Incidencia delictiva 1997 y 2008

## 1997

Incidencia más  
alta en el país

17,8%



## 2008

Incidencia más  
baja en el país

18,6%





- La distribución de las oportunidades de la población presenta diferencias cuando se analizan algunos indicadores básicos, que constatan la afirmación de que “la geografía importa en la distribución de las oportunidades” (Pujol, 2006).



# Tarjeta de clase

✓ Técnica sugerida para  
comprobar los conocimientos  
adquiridos por los estudiantes  
al finalizar el estudio de un  
tema (**activ. cierre**).





# Ejemplo

## ■ Descripción:

- A partir del contenido estudiado el docente elabora algunas afirmaciones, que presentará a los estudiantes como conclusiones de la temática.

- Se elaborará un cuadro que contenga:

- Columna 1: afirmaciones.
- Columna 2: escala para medir el grado de acuerdo del estudiante ante estas afirmaciones.
- Columna 3: espacio para que el estudiante justifique su opinión.

Afirmación	Opinión	Justificación
La geografía importa en la distribución de las oportunidades	<input type="checkbox"/> De acuerdo <input type="checkbox"/> Parcialmente de acuerdo <input type="checkbox"/> En desacuerdo	
La escolaridad de la población tiene impacto creciente en sus ingresos laborales	<input type="checkbox"/> De acuerdo <input type="checkbox"/> Parcialmente de acuerdo <input type="checkbox"/> En desacuerdo	
...	<input type="checkbox"/> De acuerdo <input type="checkbox"/> Parcialmente de acuerdo <input type="checkbox"/> En desacuerdo	



✓ ANEXOS



## ANEXO 1 **Desarrollo regional muestra desigualdades**

A pesar de que Costa Rica es un país pequeño y con políticas públicas de alcance nacional, cuando se analiza por regiones geográficas los resultados en indicadores clave del desarrollo humano, se observan grandes diferencias (mapa 2).

La distribución de las oportunidades de la población presenta diferencias cuando se analizan algunos indicadores básicos, que constatan la afirmación de que “la geografía también importa en la distribución de las oportunidades” (ProDUS, 2006).

Hay regiones que muestran importantes distancias con respecto al promedio nacional, y la Central exhibe mejores resultados que las demás en una serie de indicadores relacionados con las condiciones de vida de los habitantes. El desempleo, por ejemplo, fue de 4,9% en el 2008, tanto como promedio nacional como para la región Central, pero se ubicó en 6,3% en la región Huetar Atlántica.

En el caso de la **subutilización total**, e promedio nacional de 11,7% y la tasa de 10,4% en la región Central, contrastan fuertemente con el 16,3% de la Huetar Atlántica y los niveles cercanos al 15% de las regiones Brunca y Chorotega.

La escolaridad promedio de la población fue de 8,2 años en el 2008 para el total del país y de 8,9 para la región Central, pero mostró tasas mucho más bajas en la Huetar Norte (6,4) y la Brunca (6,8).

Estas diferencias de escolaridad están a su vez estrechamente relacionadas con el acceso al sistema educativo, un área en la que también hay notables brechas. En la región Central la asistencia a la educación de las y los jóvenes de 12 a 17 años es del 88%, mientras en la Huetar Norte -donde se registra la menor asistencia- es de 78,1%; le siguen

la Huetar Atlántica con 79,5% y la Pacífico Central con 80,8%.

Lo anterior contribuye a explicar, a su vez, las diferencias que se presentan en el **ingreso promedio de los**

**hogares**, que en 2008 fue de 491.406 colones para la región Central, *versus* 256.434 para la Brunca, 270.733 para la Huetar Atlántica y 293.311 para la Chorotega.

Mapa 2

## Costa Rica: indicadores seleccionados por región. 2008

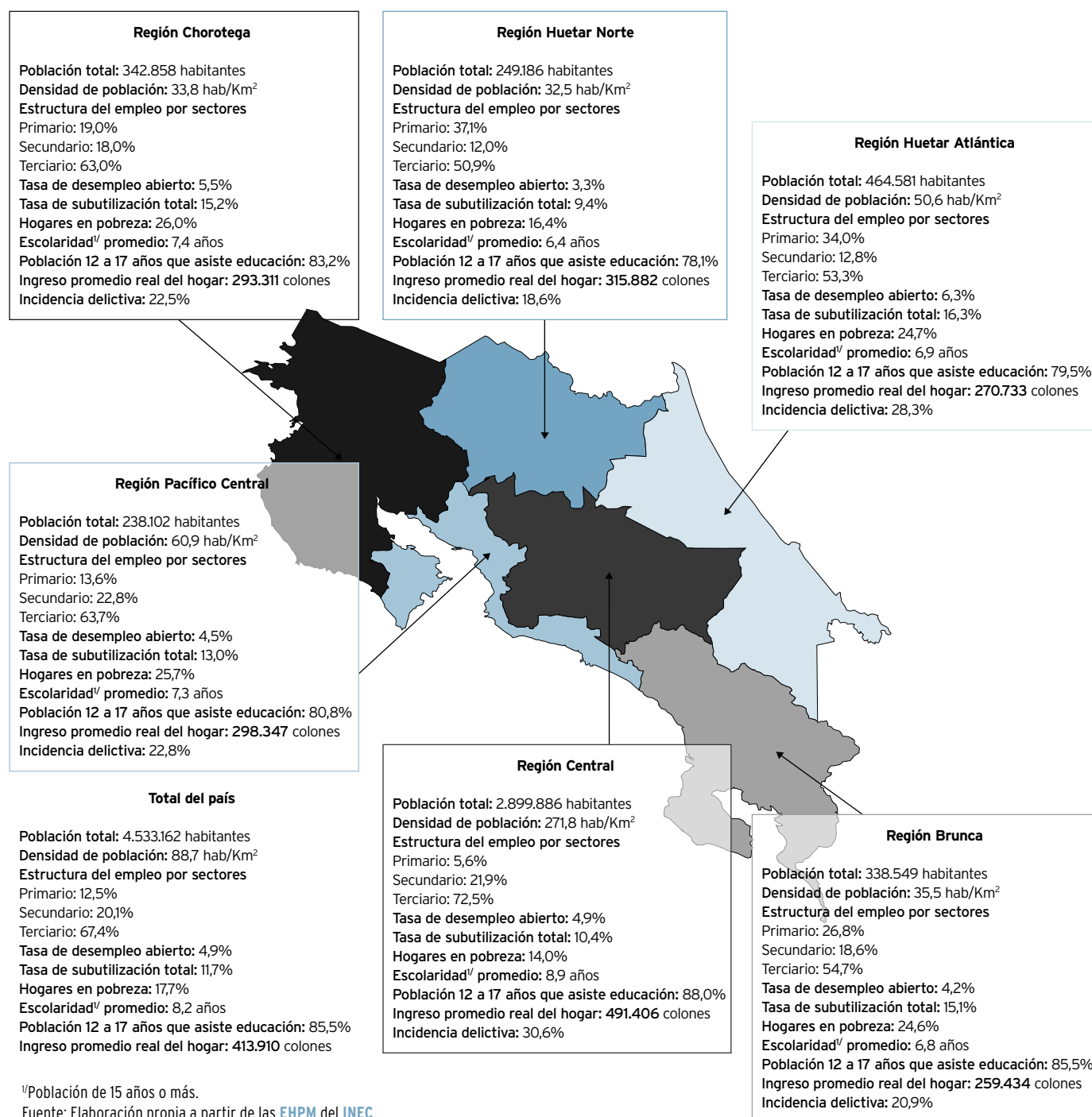

También se observan diferencias regionales en la estructura del empleo por sectores, aunque una característica común es la importancia, cada vez mayor, del sector terciario (servicios, comercio y turismo) en la generación de empleo. En la región Central el 72,5% de los ocupados labora en actividades de servicios, un 21,9% en el sector secundario (industria y construcción) y solo un 5,6% en el primario (actividades agrícolas).

Las regiones más agrícolas son la Huetar Norte y la Huetar Atlántica, donde el sector primario representa el 37,1% y el 34,0% del empleo, respectivamente. En la Brunca esa proporción llega a un 26%. En cambio, en las regiones Pacífico Central y Chorotega el sector secundario tiene una importancia similar a la de la región Central.

En el 2008 la pobreza alcanzó al 17,7% de los hogares a nivel nacional. Como se mencionó anteriormente, los resultados en esta materia provocaron un “emparejamiento” de la pobreza total en cuatro regiones, Chorotega, Pacífico Central, Brunca y Huetar Atlántica, con **incidencias** de alrededor del 25%, a diferencia de lo que sucedía anteriormente, cuando los niveles de pobreza eran bastante mayores en la Brunca y la Chorotega. Esta última tiene los registros más altos desde el año 2006, y para el 2008 reportó un 26% de hogares pobres. Le siguen la Pacífico Central (25,7%), una región que ha visto desmejorar rápidamente este indicador en los últimos años, y la Brunca, que históricamente era la que mostraba más rezago, ahora se ubica en la tercera posición, con un 24,6% de hogares pobres.

Los factores que parecen influir en este aumento de la pobreza en las regiones periféricas tienen que ver con la dinámica del mercado de

trabajo, pues como se ha visto, estas regiones (a excepción de la Huetar Norte) son muy afectadas por niveles mayores de desempleo y **subempleo**, e inserción en sectores de baja productividad, así como en los sectores **informal** y agropecuario.

La Central se mantiene como la región con la menor **incidencia de la pobreza**, seguida por la Huetar Norte. Es importante considerar que, aunque la región Central reporta solo un 14% de hogares pobres, como en esta zona vive poco más de la mitad de la población nacional (2.899.886 personas), la cantidad de hogares en esa condición es muy alta. El elevado número de habitantes de esta región también hace que la densidad de población sea muy alta (271,8 habitantes por kilómetro cuadrado), en comparación con el resto del país.

Por otra parte, la **incidencia delictiva** varía considerablemente según la región geográfica. Destacan las regiones Central (30,6%) y Huetar Atlántica (28,3%), donde alrededor de una tercera parte de los hogares ha sido víctima de algún delito. En el 2008 el delito de mayor incidencia fue el robo o asalto fuera de la vivienda, seguido por el robo en la vivienda, el robo dentro del carro o partes del carro, entre otros. Un hallazgo significativo es que, al comparar la situación de los hogares victimizados y denunciantes en dos momentos, 1997 y 2008, se encontró un cambio notable en la proporción de hogares victimizados, pues lo que en 1997 representaba un “techo” en esta materia, hoy puede considerarse un “piso”. Por ejemplo, en 1997 el porcentaje más alto de hogares victimizados fue el de la Región Central, con un 17,8%; sin embargo, en el 2008 el porcentaje más bajo correspondió a la Huetar Norte, con un 18,6%.



## Observar

A partir de los datos del mapa 2, ¿qué diferencias se observan entre la región Central y las regiones periféricas?

¿Cómo inciden estas diferencias en las condiciones de vida de las poblaciones respectivas?



## Reflexionar

¿Por qué la población señala la delincuencia como uno de los principales problemas del país? ¿Qué se puede hacer para prevenirla?

# Región Chorotega

- **Población total:** 342.858 habitantes
- **Densidad de población:** 33,8 hab/Km<sup>2</sup>
- **Estructura del empleo por sectores**
  - Primario: 19,0%
  - Secundario: 18,0%
  - Terciario: 63,0%
- **Tasa de desempleo:** 5,5%
- **Hogares en pobreza:** 26,0%
- **Escolaridad promedio:** 7,4 años
- **Población 12 a 17 años que asiste educación:** 83,2%
- **Ingreso promedio real del hogar:** 293.311 colones
- **Incidencia delictiva:** 22,5%



# Región Huetar Norte

- **Población total:** 249.186 habitantes
- **Densidad de población:** 32,5 hab/Km<sup>2</sup>
- **Estructura del empleo por sectores**
  - Primario: 37,1%
  - Secundario: 12,0%
  - Terciario: 50,9%
- **Tasa de desempleo:** 3,3%
- **Hogares en pobreza:** 16,4%
- **Escolaridad promedio:** 6,4 años
- **Población 12 a 17 años que asiste educación:** 78,1%
- **Ingreso promedio real del hogar:** 315.882 colones
- **Incidencia delictiva:** 18,6%



# Región Huetar Atlántica

- **Población total:** 464.581 habitantes
- **Densidad de población:** 50,6 hab/Km<sup>2</sup>
- **Estructura del empleo por sectores**
  - Primario: 34,0%
  - Secundario: 12,8%
  - Terciario: 53,3%
- **Tasa de desempleo:** 6,3%
- **Hogares en pobreza:** 24,7%
- **Escolaridad promedio:** 6,9 años
- **Población 12 a 17 años que asiste educación:** 79,5%
- **Ingreso promedio real del hogar:** 270.733 colones
- **Incidencia delictiva:** 28,3%



# Región Pacífico Central

- **Población total:** 238.102 habitantes
- **Densidad de población:** 60,9 hab/Km<sup>2</sup>
- **Estructura del empleo por sectores**
  - Primario: 13,6%
  - Secundario: 22,8%
  - Terciario: 63,7%
- **Tasa de desempleo:** 4,5%
- **Hogares en pobreza:** 25,7%
- **Escolaridad promedio:** 7,3 años
- **Población 12 a 17 años que asiste educación:** 80,8%
- **Ingreso promedio real del hogar:** 298.347 colones
- **Incidencia delictiva:** 22,8%



# Región Central

- **Población total:** 2.899.886 habitantes
- **Densidad de población:** 271,8 hab/Km<sup>2</sup>
- **Estructura del empleo por sectores**
  - Primario: 5,6%
  - Secundario: 21,9%
  - Terciario: 72,5%
- **Tasa de desempleo:** 4,9%
- **Hogares en pobreza:** 14,0%
- **Escolaridad promedio:** 8,9 años
- **Población 12 a 17 años que asiste educación:** 88,0%
- **Ingreso promedio real del hogar:** 491.406 colones
- **Incidencia delictiva:** 30,6%



# Región Brunca

- **Población total:** 338.549 habitantes
- **Densidad de población:** 35,5 hab/Km<sup>2</sup>
- **Estructura del empleo por sectores**
  - Primario: 26,8%
  - Secundario: 18,6%
  - Terciario: 54,7%
- **Tasa de desempleo:** 4,2%
- **Hogares en pobreza:** 24,6%
- **Escolaridad promedio:** 6,8 años
- **Población 12 a 17 años que asiste educación:** 85,5%
- **Ingreso promedio real del hogar:** 259.434 colones
- **Incidencia delictiva:** 20,9%



# ANEXO 3

## DINÁMICA AUTÓGRAFOS



**Busque la firma de las personas que cumplan con las características que se solicitan en los siguientes enunciados.**

1. \_\_\_\_\_ Es la región donde viven más personas.
2. \_\_\_\_\_ Es la región donde viven menos personas.
3. \_\_\_\_\_ Es la región que concentra más habitantes por kilómetro cuadrado.
4. \_\_\_\_\_ Es la región donde más personas trabajan en la agricultura y la ganadería.
5. \_\_\_\_\_ Es la región donde más personas trabajan en el sector terciario (comercio, transportes, comunicaciones, bancos, turismo, por ejemplo).
6. \_\_\_\_\_ Son las regiones donde hay incidencia de la pobreza mayor al 24%.
7. \_\_\_\_\_ Es la región con el menor porcentaje de incidencia de la pobreza.
8. \_\_\_\_\_ Es la región con más personas pobres.
9. \_\_\_\_\_ Son las regiones en donde la escolaridad promedio de la población es inferior a 7 años.
10. \_\_\_\_\_ Es la región con la mayor escolaridad promedio de la población.
11. \_\_\_\_\_ Es la región donde los hogares reciben el ingreso promedio más alto.
12. \_\_\_\_\_ Es la región donde los hogares reciben el ingreso promedio más bajo.
13. \_\_\_\_\_ Son las dos regiones con mayor incidencia delictiva.
14. \_\_\_\_\_ Es la región con menor incidencia delictiva.
15. \_\_\_\_\_ Es la región con mayor problema para encontrar un empleo.
16. \_\_\_\_\_ Es la región donde mayor porcentaje de adolescentes estudian.